

米沢市倫理法人会 会報

# おしょうしな

## vol. 20

2022年10月4日発行

米沢市倫理法人会 会報

おしょうしな

### 生まれ変わった「米夢 Rond」をよろしく(^^)



米夢 Rond は昨年、新市庁舎の建築に伴い新しい花壇に生まれ変わりました。平成 16 年 4 月に小島長五郎様よりご寄付を頂き植栽作業は今も引き継がれ沢山の人の癒しをいただいています。長年に亘り沢山の人の協力と優しく見守って頂いたお陰で今年も元気にきれいに咲き誇っています。

「米夢 Rond」はネーミングに相応しい明るい未来に向けて元気を頂ける憩いの場です。皆さまをいつも温かく迎えてくださいます。市役所に行かれた際には、是非、花壇に足をお運びくださいませ。

米沢市倫理法人会では今年も花壇の管理を引きついで活動していける事に感謝申し上げます。

米夢 Rond ありがとう♡

専任幹事 寒河江 三喜子



#### 発行御礼 ご報告一

令和 4 年度に「おしょうしな」発行に際し、以下のの方々よりご厚志を頂きました。心より御礼申し上げます。  
・山形市 行政書士法人ワンチーム様 ・酒田市 (有) 仏壇のさとう様 ・飯豊町 合同会社ハビネス様  
・米沢市 中村恵一様 相田建設 (株) 様 (有) 島貫製作所様 (株) 内藤様 (株) 屋代郷様 松田総合企画 (株) 様

米沢市倫理法人会  
【事務局】 結いのき  
〒992-0022  
山形県米沢市花沢町 2686 番地の 4  
TEL.0238-27-0561



#### 山形倫理法人会 のホームページは こちら!!



URL <http://www.yamagata-rinri.net/>

#### 編集後記

当会は9月に新体制にて酒井原会長の元、令和5年度がスタートいたしました。昨年度はコロナ禍により事業を縮小せざるを得ない状況が続き、会報誌「おしょうしな」も制作を見合わせておりましたが、この度ようやく Vol. 20 発行にこぎつけることができました。大変お待たせいたしました。少しずつ秋色に染まるこの季節に色々な方のご協力をいただきお手元にお届けできることに感謝申し上げます。会員同士、爽やかに明るく元気に交流を図りましょう！モーニングセミナーでお待ちしております。(F)

#### No.20 INDEX

- メッセージ (直前会長・新会長挨拶) ..... 2
- 令和5年度米沢市倫理法人会役員一覧 ..... 3
- 今回の表紙の企業インタビュー ..... 4・5
- 富士研究所体験報告 ..... 6
- MS1000 回記念事業報告・新入会員紹介・モーニングセミナー ..... 7
- 米夢 Rond ご報告・発行御礼・編集後記 ..... 8



一般社団法人 倫理研究所  
米沢市倫理法人会

【発行】米沢市倫理法人会  
【編集】広報委員会

【発行人】酒井原ひとみ  
【表紙題字】近 清剛



**直前会長挨拶**

令和四年度米沢市倫理法人会  
前会長 松田 亮子



**会長挨拶**

令和五年度米沢市倫理法人会  
会長 酒井原 ひとみ

**令和5年度米沢市倫理法人会組織並びに委員会組織  
令和5年度米沢市倫理法人会役員一覧**

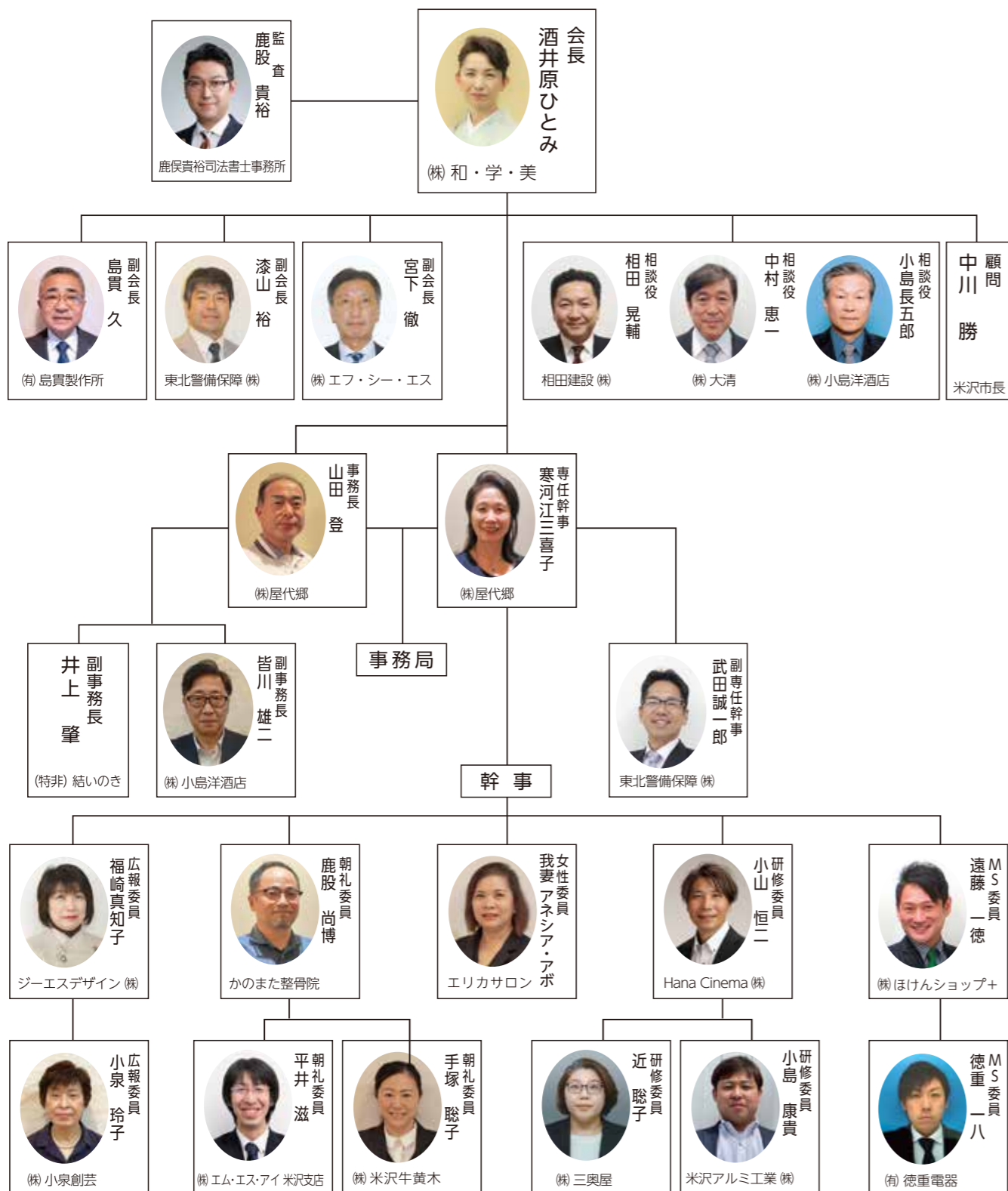

**令和5年度山形県倫理法人会役員**



皆様大変お世話になりました。私は、昨年度(令和3年9月)令和4年8月)米沢市倫理法人会の会長を仰せつかりました松田総合企画株式会社松田亮子でございます。皆さまとすばらしい役員の方々に支えて頂き、会長任期を終える事になりました。

ふり返りますとこの一年、コロナ禍での活動で、恒例の行事(倫理経営講演会、ビアパーティ、クリスマス会等)が全て中止となりました。毎年楽しみにして下さっていた皆様には、申しわけない気持ちでいっぱいです。

今年度は酒井原ひとみさんを会長に迎え、気持ちを新たにコロナ感染者の状況をみながら、また、例年通りの行事にもどす予定です。



米沢市倫理法人会では毎週木曜日、朝6時30分からモーニングセミナーを開催しています。朝早くから起きるのは大変、朝は忙しいから、モーニングセミナーに参加できないとおっしゃる方がいらっしやると思います。私自身、朝はゆっくり寝ていたのですが、この朝早く起きてセミナーを聞く事で脳が活性化されるのを体感し、直感力も鋭くなる事も身を持って体験しています。

皆様も、この朝のパワーが事業を繁栄させるといふ経験を私達と一緒に体験して頂ける日をお待ちしております。一年間ありがとうございました。

皆様、こんにちは。令和五年度米沢市倫理法人会会長を拝命いたしました、株式会社 和学美(wanabii)の酒井原ひとみと申します。どうぞよろしくお願いたします。

世界中の感染症拡大は、人との間に隔たりを求め、孤立する時間を生みました。又、コミュニケーションの在り方にも、以前とは異なるルールを求められております。交流手段であるスマホを持たない時間は不安を感じ、情報の多様化によって、意図した迷惑行為や衝撃映像が無造作に配信されています。大人の私達ですら、心の健康が害されそうです。

その様な日常の中、倫理法人会活動の一つとして、モーニングセミナーを開催しております。



様々な経営者の方が、経済活動・経験・人との関わり、心の中の有り様までも話して下さいませ。それらに触れ、心が動かされ、気づきが生まれるのは、全てがノンフィクションであり、真剣に向き合ってこられた人生の一頁だからではないでしょうか。是非、感動の講話に触れ、業種や地域を超えて交流をなしませんか？

人としてすべき事・して欲しい事・嬉しい事・学校では学べなかった洗心の時間で、優しいこころ遣いや、思いやりの心を育てる時間に、ご自分を連れて行くて下さい。お目にかかれることを心よりお待ちしております。

# 健康を守り育てる歯科医院 予防とケアを中心とした診療室づくり

第15回企業訪問は、長十歯科医院様にお伺いしました！

○入会のきっかけ○成り立ち○朝礼の効果○倫理の教え○目指す形についてインタビューしましたのでご覧下さい。

## 倫理法人会入会のきっかけは？

私は一九九八年の「山形県喫煙問題研究会」発足にかかわっていたため、時期は定かではありませんが、二〇一二年頃に「タバコと歯科」の講演依頼を高畠町ロータリークラブさんからお受けしました。

講演会後、懇親会の席にて倫理法人会会員の方が、熱くモーニングセミナーのお話をされておられ、その内容に興味を湧き、入会させていただくことになりました。

## 成り立ちを教えてください。

私が大学進学時、薬剤師の父が長十薬局を開設していました。現在のような医薬分業もままならない時代で、父から薬剤師ではなく医科、歯科を選択



ワニチドリの長十歯科医院  
院長 金子信一郎氏

### ～院長職歴～

第10回日本小児歯科学会北日本地方会大会会長  
日本小児歯科学会北日本地方会副会長  
山形県歯科医師会地域保健常任委員会委員長

### ～スローガン～

健康を守り育てる歯科医院  
予防とケアを中心とした診療室づくり



今後、目指す姿を教えてください。  
これまで自院に止まらず、地域の歯科的健康観を変えるべく、行政と連携した、幼児フッ素塗布、幼児小中学校フッ素洗口事業を先駆的に取り入れた活動や、町内小中学校11校に防煙教育の実施など、町のたばこ行動計画事業に参画した活動を評価

いただき、今年一月に第50回山形県医療功労賞（読売新聞社主催）の栄誉を賜りました。  
予防医学が重要視される昨今、0歳児歯科検診から高齢者の在宅医療までシームレスな取り組みを行い、多職種チーム連携の下、今後も口の健康から市民の健康寿命の延伸に貢献したいと思っています。



メインテナンスルーム

するよう勧められました。そこで、私は歯学部に進学、卒業後には小児歯科を専攻し、一九七七年10月に地元元川西町で開業いたしました。  
当時は虫歯の洪水時代で、1日60〜70人の診療で夜の8時すぎまで続く日々でありました。治療終了した患者さんを、短期間に再治療をせざるを得ないような状況にも直面し、心身共に疲れておりました。

6年後の一九八三年後半、治療から予防重視の予防歯科医療の構築に向けて、一気に診療体制を変えました。覚悟はしていましたが、収入が減少し、経済的に苦しい時期を過ごすことになりました。更に、歯科医院の総合力を高めるために努力を続ける必要もあり、スタッフ教育、自身の知識や技術の習得のため、勉強会への参加など、



メインテナンスルーム

経済的な投資も強いられ二重の苦しみでありました。  
しかし、予防歯科医療に転じたことで、従来の診療から得ることのできなかった患者さんとの信頼関係と絆、感謝の笑顔に出会い、充実した毎日となり、現在に至っています。

## どんな朝礼をしていますか？

毎朝8時45分に一階の研修室に集まり、当番の第一声で「職場の教養」の輪読をはじめます。

### 「今日の言葉」

を全員で唱和し、当番が今日の感想や気づきを発表します。その内容は感想ノートに記載して保管し、二〇一二年から今日まで11冊になりました。



朝礼の様子

### 「取材後記」

「おもしろいな」は毎年、4月と10月の年2回発行を重ねてきました。しかしコロナ禍により、昨年度は活動制限せざるを得ない状況により発行を見合わせていましたが、今回ようやく復活になりましたので安堵しています。

実は、金子先生のインタビューは延期・延期の連続でしたが、この度歯科医院としての高いヒロソフィーの元、スタッフの皆様と診療に取り組んでいらっしゃるお姿を取材できました。

取材で驚いたのは、確かに今から45年前頃は、虫歯になるのが当たり前の時代であり歯医者さんに行くのが人が溢れていました。今は予防歯科診療が進み、予約制となりその様な事はなくなりましたが、あの時代に診療の在り方を変革されたという事は、革新的で将来を見据えていらした院長先生の素晴らしい先見の明と感動しきりでした。

「痛くなったら治して医者任せの治療だけに通えば健康が得られるという受動的な健康観から、自分の健康は自分で守るという能動的な健康観へと、患者さんの価値観を変え、予防を中心とした生涯にわたる健康管理の出来る患者さんに育て上げること（私はこれを賢い患者さんを育てることと言っている）に最大限努力してきた。更に、育て上げた賢い患者さんの期待にこたえられるような医院のサポート体制（知識、スキル、情報、設備、マンパワー、スタッフ教育など）の構築にも最大限努力してきた。これは、先生のお言葉ですが、高い診療方針があつてこそその姿勢だと思えます。今後の益々のご活躍にエールを贈らせていただきます」と思っています。

広報委員 福岡 真知子

当番の発表が終わると、当日の連絡事項を確認し、今月の目標と、**今日の・・・の**唱和をして仕事に入ります。

## 仕事に活かせる倫理の教えはありますか？

医療体制の転換を考えた当時、予防歯科の構築にあたり、経済的に相当のリスクがかかるため、両親や家内について両親には反対されましたが、家内だけは私のやりたいようにすればいいと、思うことを両親に話してくれたことが、私の予防歯科への道を決断する最大の後押しとなりました。

その後、倫理法人会に参加することになりますが、万人幸福の業や倫理法人会の歌に接するにつけ、先祖や家族に生かされていること、周りの人たちとの絆の大切さを改めて悟ることになります。



## ワニチドリの 長十歯科医院

所在地 〒999-0121 山形県東置賜郡川西町上小松1517-2  
TEL.0238-42-5152  
公式サイト <https://choju-dc.jp/>  
診療時間 午前9:00～13:00 午後14:00～18:00  
休診日 木曜・日・祝祭日

※ワニチドリとは：ナイル千鳥の別名ですが、ナイルワニと共生して、ワニのお口に  
残る食べ物などを綺麗に取り除くとの逸話から、医院のロゴマークとして、外側を  
歯の奥歯のかたちとし、その中にワニチドリを配置しました。  
但し、ナイル千鳥はワニのお口を綺麗にするという、学術的な根拠は無いようです。



# 富士高原研修所体験報告

## 富士研でのかけがえのない人生経験

米沢市倫理法人会 小島 康貴

未だ入会して間もない私は、前会長からの熱い誘いに直感で行くことを決意しました。富士研には、前日の夜に役員会があり、自家用車で出発したのが夜10時位・・・ホテルに到着したのは朝の4時位だったかと記憶しています。殆ど寝不足状態のまま、ワクワクと学びへの期待を胸に研修所に到着すると、まずは研修の為に建てられた施設に驚きました。そして、次にスタッフの方の素晴らしい在り方に感動を覚えました。

チームで部屋が分かれ、チームリーダーに立候補し選ばれた若いメンバーとは気が合い、直ぐに仲良くなりました。食事作法の学びも本当に素晴らしく、また挨拶の演習や清掃・整理整頓等をチームで取り組むワークが多く組み込まれており、あっという間にチームに一体感が出来た事は、倫理の基礎のある方だから成し得たのだと思います。

特別講演では、素晴らしい貴重なお話も聞きましたし、富士山を眺めて、外でのワークでは自然と一体になり、地球の声を澄ますような時間も沢山設けてあり、今思い返せば、心の深い部分に記憶が刻まれたかの様です。



富士研での仲間たち

朝のウォーキングでは、丸山先生の生き方をスタッフの方に教えてもらいながら、山形県の他会員との交流も図れました。

2日目夜、最後のワークは、詳細はクローズとさせて頂きませんが、自己と母親と向き合い、感謝と感動で涙が溢れてきました。私は、急遽翌日の外せない仕事が入り、日曜日の夜に帰ることとなりました。最後は、自分たちのチームカラーの赤い鉢巻きに仲間への想いを書き合い、お別れとなりました。日本全国から集まった方々は、学びと自己研磨の意識が高い経営者の方々が、共に学び・自己との対話のワークが出来たことは、本当にかけてがえのない時間でした。

今でも、あの時間に戻りたいと強く想える素晴らしい人生経験となりました。

## 富士高原研修所に参加して

米沢市倫理法人会

我妻アネシア・アボ

富士高原研修所に着いてすぐ、神秘的な富士山をみて最高の感動を頂きました。今も脳裏に焼き付いております。始めての体験なので皆さんに溶け込こんで話せるのか不安でしたが、皆さんがとても親切にしてくれて字が書けない私にとって凄く嬉しかったです。ありがとうございますと感謝でいっぱいになりました。自照実習での体験はフイリピンでは正座の習慣が無い為、正座がとても苦手で5分も出来ないのに、「目を閉じて正座していたら誰かが私を雲の上に座らせたかのような」不思議な感覚を味わう体験をしました。

自国では靴を揃える習慣が無い為、富士研でのトイレのスリッパを正確にきつちりと整える実践はとても勉強になりました。

班ごとの挨拶実践ではタイミングを合わせるのがとても大変で苦労しました。何度も何度も練習を積んで合格出来た時の喜びと感動は忘れません。私の一生の思い出(宝)となりました。

富士研に参加して日々実践している事は、お客様がお帰りになる時は外に出てお見送りをしている事です。ありがたいの気持ちを含めて。

## 米沢市倫理法人会一〇〇〇回記念イブニングセミナー

副会長 漆山 裕

今年は何年にもない大雪で、引き続きコロナ禍中で様々活動が制限されており、一〇〇〇回記念のMSの開催が危ぶまれておりました。

その様な中で発揮されるのが米沢市倫理法人会の底力。令和4年1月12日の水曜日には一〇〇〇回記念のイブニングセミナーを企画、開催。雪降り時期のMSには参加できない方たち向けの講師は江川康子さんでした。福島県会津若松でご活躍されている江川さんには、以前に米沢市倫理法人会のMSで講師も務めていただきました。その後の交流もあり、参加者向けに江川さんが提唱する「心育」という考え方を知ってもらいたいとのこちらの思いに快諾いただき、実現しました。聞いてみると心がふんわり軽くなり、胸の奥の方がじんわりとあたたかくなってくる素敵な時間。また、今回は思考や行動に焦点を当てた、考え方の質についても時間を割いていただき、まさしく一〇〇〇回記念イブニングセミナーにふさわしい内容でした。



コロナ禍の中での懇親会ではお酒も用意し、皆さん賑やかに楽しんで頂きました。倫理法人会は朝の活動だけと思われがちですが、ぜひこのような夕方や夜の時間も活用し、様々な学びをしていきたいと思っておりますので、次の楽しい企画のご案内をお楽しみに。ご参加いただいた皆様、ありがとうございました。

## モーニングセミナーに参加してみよう!

モーニングセミナー



MS講演会 2022年9月22日  
(一社)倫理研究所理事  
株でん六代表取締役社長  
講師 鈴木 隆一氏



モーニングセミナー



セミナー受付



朝食会

### 毎週木曜日 会場/ホテル モントビュー米沢

米沢市門東町3丁目3-1 Tel 0238-21-3211

- AM6:00 役員朝礼 挨拶の練習やスローガン斉唱を行っています。  
※役員でない方も是非、ご参加ください。
- AM6:10 セミナー受付 会員の皆様に役員一同でお迎えしています。  
出席カードへのスタンプ押印にて、競い合って出席しています。
- AM6:30 モーニングセミナー (略称:MS) 万人幸福の葉を輪読、次に講師をお招きしての講演をお聞きます。
- AM7:30 朝食会 終了後、講師の方を囲んで朝食を頂きながら情報交換をしております。是非、皆さんもご一緒しませんか!

## 新入会員の紹介

日本生命保険相互会社 米沢営業部  
〒992-0031 米沢市大町4-5-35 TEL 0238-22-1050  
営業部長 松本 晃 (2021.7月入会)

米沢アルミ工業 株式会社  
〒992-0117 米沢市川井3001 TEL 0238-28-4231  
代表取締役 小島 康貴 (2021.9月入会)

たいら歯科医院  
〒992-0012 米沢市金池5-10-4S&Rビル1F TEL 0238-40-8404  
院長 平 幸雄 (2021.12月入会)

三木プーリ米沢 株式会社  
〒992-0003 米沢市窪田町窪田字下前田2857-8 TEL 0238-37-2836  
代表取締役社長 林 隆司 (2022.3月入会)

株式会社 SKY クラフト  
〒992-1443 米沢市笹野6114-4 TEL 0238-49-8642  
代表取締役 菅野 健蔵 (2022.9月入会)